

2 LOCALIZAÇÃO  
1 : 4500

1 TÉRREO  
1 : 40

QUADRO DE MATERIAIS		
□ PISO	△ PAREDE	○ TETO
1 Porcelanato Mármore Esmaltado Madrid Branco 60x60cm	1 Tinta Acrílica Semi Brilho Branco Neve	1 Gesso Tabicado
2 Porcelanato Elizabeth Carrara Wave Esmaltado 61x61	2 Porcelanato Elizabeth Carrara Wave Esmaltado 61x61	

PORTAS				
Tipo	Função	Altura	Largura	Quantidade
P1	Porta simples de giro	2,10	0,70	9
P2	Porta simples de giro	2,10	0,80	1
P3	Deslizante-2 Painéis	2,30	2,00	1
P4	Porta simples de giro	2,10	0,90	1
Total: 12				

JANELAS				
Tipo	Função	Largura	Altura	Quantidade
J1	Janela em Fita Vertical	0,50	1,80	1
J2	Janela pivotande 1 folha	0,80	0,50	9
Total: 10				

ÁREAS	
ÁREA DO LOTE: 120,00 m <sup>2</sup>	ÁREA EDIFICADA: 107,00 m <sup>2</sup>

TÍTULO: PROJETO INSTITUCIONAL - BARREIRINHAS PREV



PLANTA BAIXA E LOCALIZAÇÃO  
ENDEREÇO: AVENIDA JOAQUIM SOEIRO DE CARVALHO, SN, CENTRO, BARREIRINHAS - MA

AUTOR DO PROJETO: DEBORA ELLEN SILVA  
Assinado de forma digital por DEBORA ELLEN SILVA  
JORDAO:0612552934 JORDAO:06125529347  
7 Dados: 2023.06.28 10:04:53 -03'00'

RESPONSÁVEL TÉCNICO: Débora Jordão  
CAU 247487-5

Data: 29/05/23

01 / 05

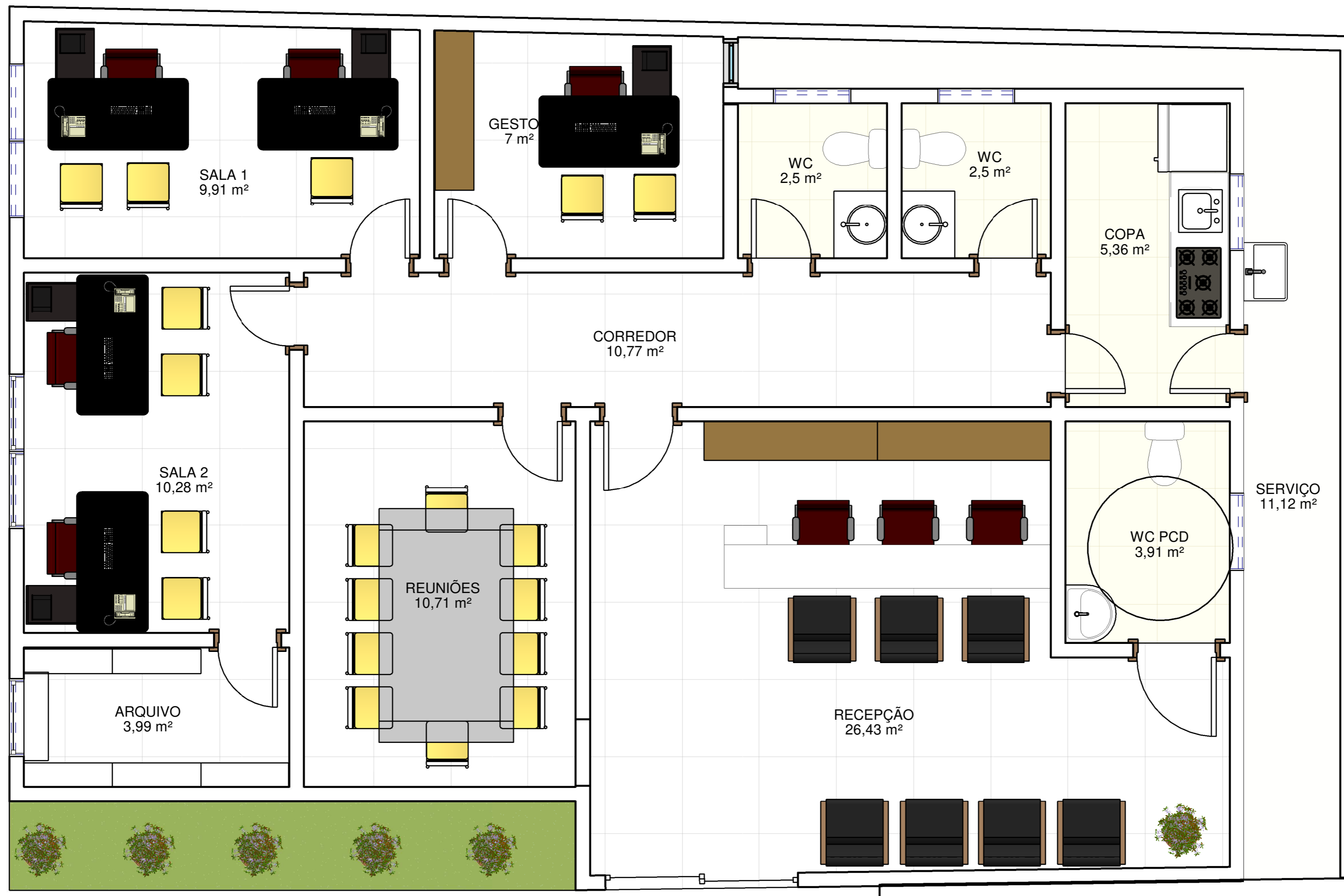

1 LAYOUT  
1 : 35

ÁREAS	
ÁREA DO LOTE: 120,00 m <sup>2</sup>	ÁREA EDIFICADA: 107,00 m <sup>2</sup>

TÍTULO: PROJETO INSTITUCIONAL - BARREIRINHAS PREV



LAYOUT

ENDEREÇO: AVENIDA JOAQUIM SOEIRO DE CARVALHO, SN, CENTRO, BARREIRINHAS - MA

AUTOR DO PROJETO:

DEBORA ELLEN  
SILVA  
JORDAO:06125529  
347

RESPONSÁVEL TÉCNICO:

Assinado de forma digital  
por DEBORA ELLEN SILVA  
JORDAO:06125529347  
Dados: 2023.06.28  
10:05:39 -03'00'

Débora Jordão  
CAU 247487-5

Data: 29/05/23

02 / 05

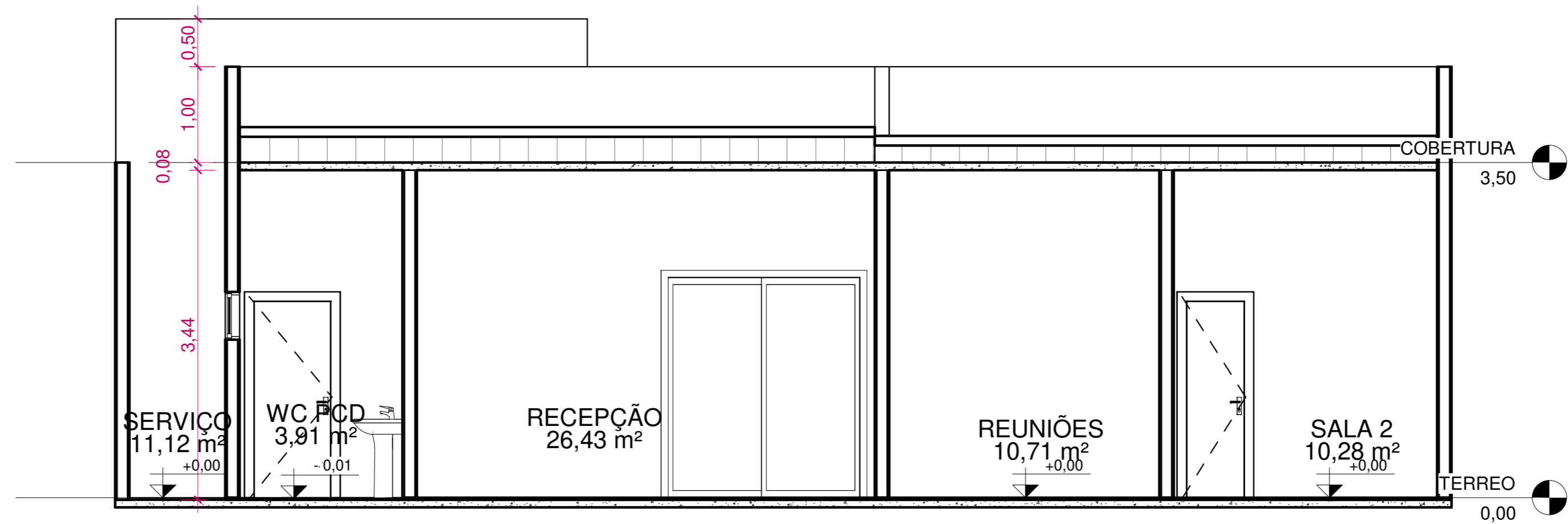

1 Section 0  
1 : 45

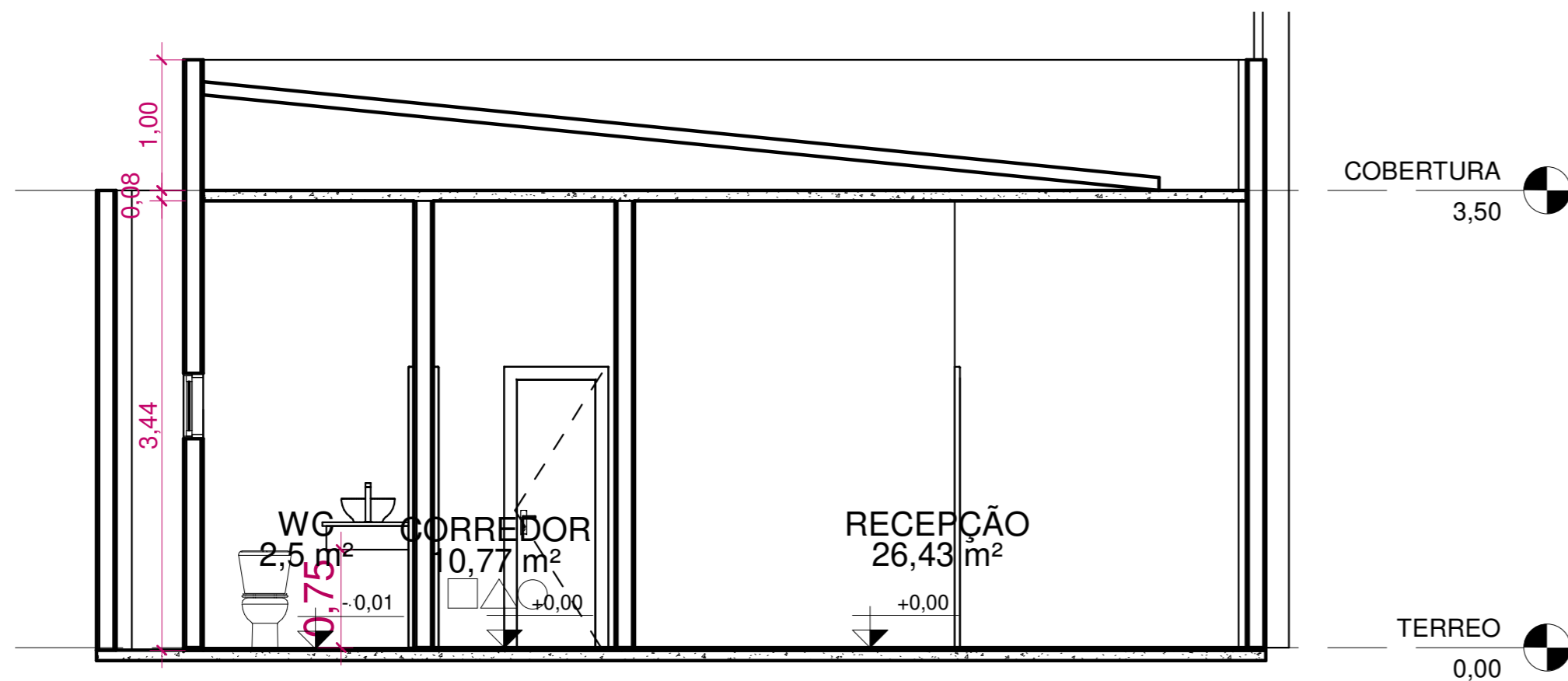

2 Section 1  
1 : 45

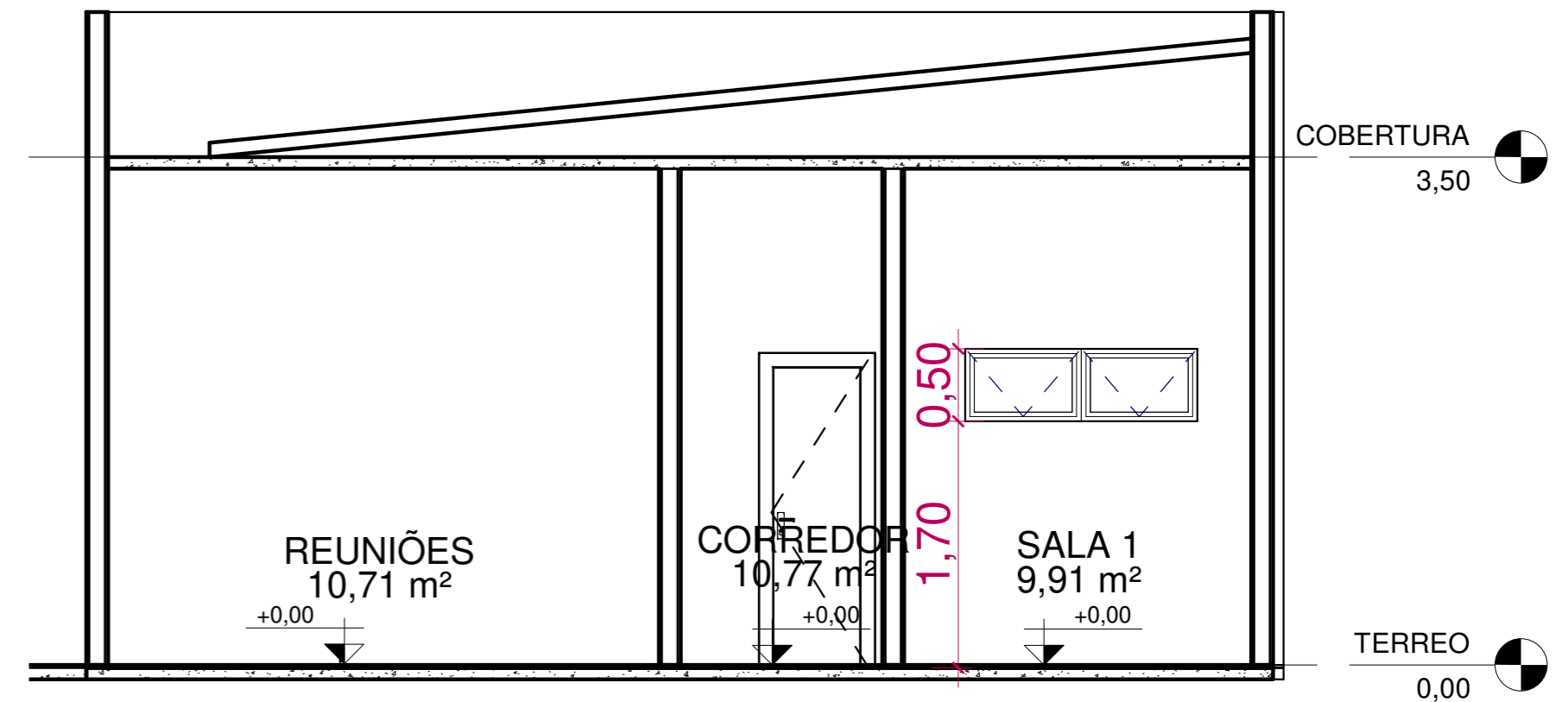

3 Section 2  
1 : 45

ÁREAS	
ÁREA DO LOTE: 120,00 m <sup>2</sup>	ÁREA EDIFICADA: 107,00 m <sup>2</sup>

TÍTULO: PROJETO INSTITUCIONAL - BARREIRINHAS PREV



CORTES

ENDEREÇO: AVENIDA JOAQUIM SOEIRO DE CARVALHO, SN, CENTRO, BARREIRINHAS - MA

AUTOR DO PROJETO:

RESPONSÁVEL TÉCNICO:

DEBORA ELLEN SILVA  
JORDAO:0612552934

Assinado de forma digital por DEBORA ELLEN SILVA  
JORDAO:0612552934  
Dados: 2023.06.28 10:07:53 -03'00'

Data: 29/05/23

Débora Jordão  
CAU 247487-5

03 / 05

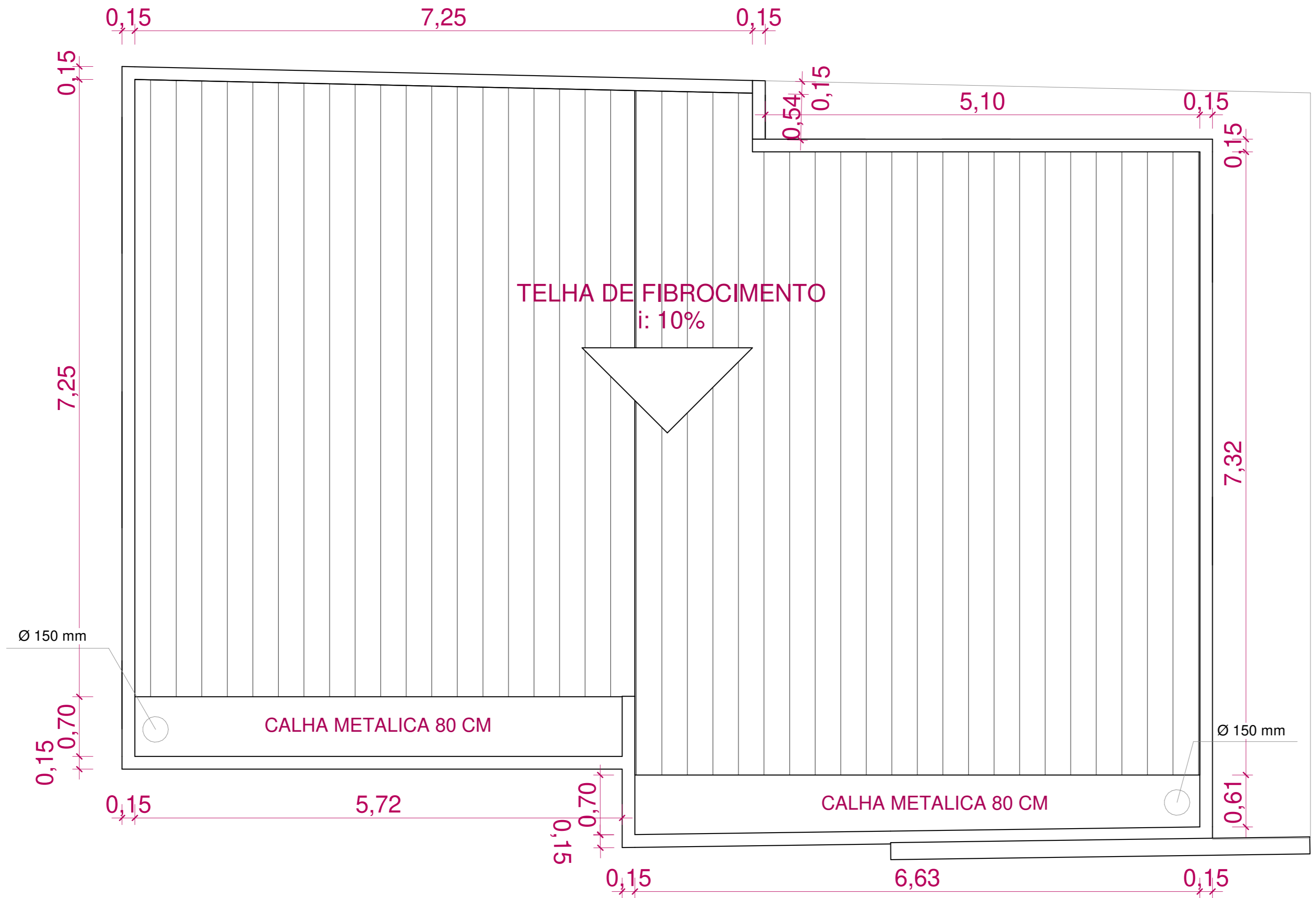

1 COBERTURA  
1:40

ÁREAS	
ÁREA DO LOTE: 120,00 m <sup>2</sup>	ÁREA EDIFICADA: 107,00 m <sup>2</sup>

TÍTULO: PROJETO INSTITUCIONAL - BARREIRINHAS PREV	
	
COBERTURA	
ENDEREÇO: AVENIDA JOAQUIM SOEIRO DE CARVALHO, SN, CENTRO, BARREIRINHAS - MA	
AUTOR DO PROJETO: DEBORA ELLEN SILVA JORDAO:0612552934 7	RESPONSÁVEL TÉCNICO: Assinado de forma digital por DEBORA ELLEN SILVA JORDAO:0612552934 Dados: 2023.06.28 10:09:44 -03'00'
Débora Jordão CAU 247487-5	
Data: 29/05/23	
04 / 05	



1 FACHADA  
1 : 50

ÁREAS	
ÁREA DO LOTE: 120,00 m <sup>2</sup>	ÁREA EDIFICADA: 107,00 m <sup>2</sup>

TÍTULO: PROJETO INSTITUCIONAL - BARREIRINHAS PREV

FACHADA PRINCIPAL

ENDEREÇO: AVENIDA JOAQUIM SOEIRO DE CARVALHO, SN, CENTRO, BARREIRINHAS - MA

AUTOR DO PROJETO: DEBORA ELLEN SILVA  
JORDAO:0612552934  
 7  
 Assinado de forma digital por DEBORA ELLEN SILVA  
 JORDAO:0612552934  
 Dados: 2023.06.28 10:11:48 -03'00'

RESPONSÁVEL TÉCNICO: Débora Jordão  
 CAU 247487-5

Data: 29/05/23

05 / 05